

SIGLOS



XIV á XVI



A. 1854

SIMON
H. A. N.

1854

Adiciones

Siglos 14, 15 y 16.

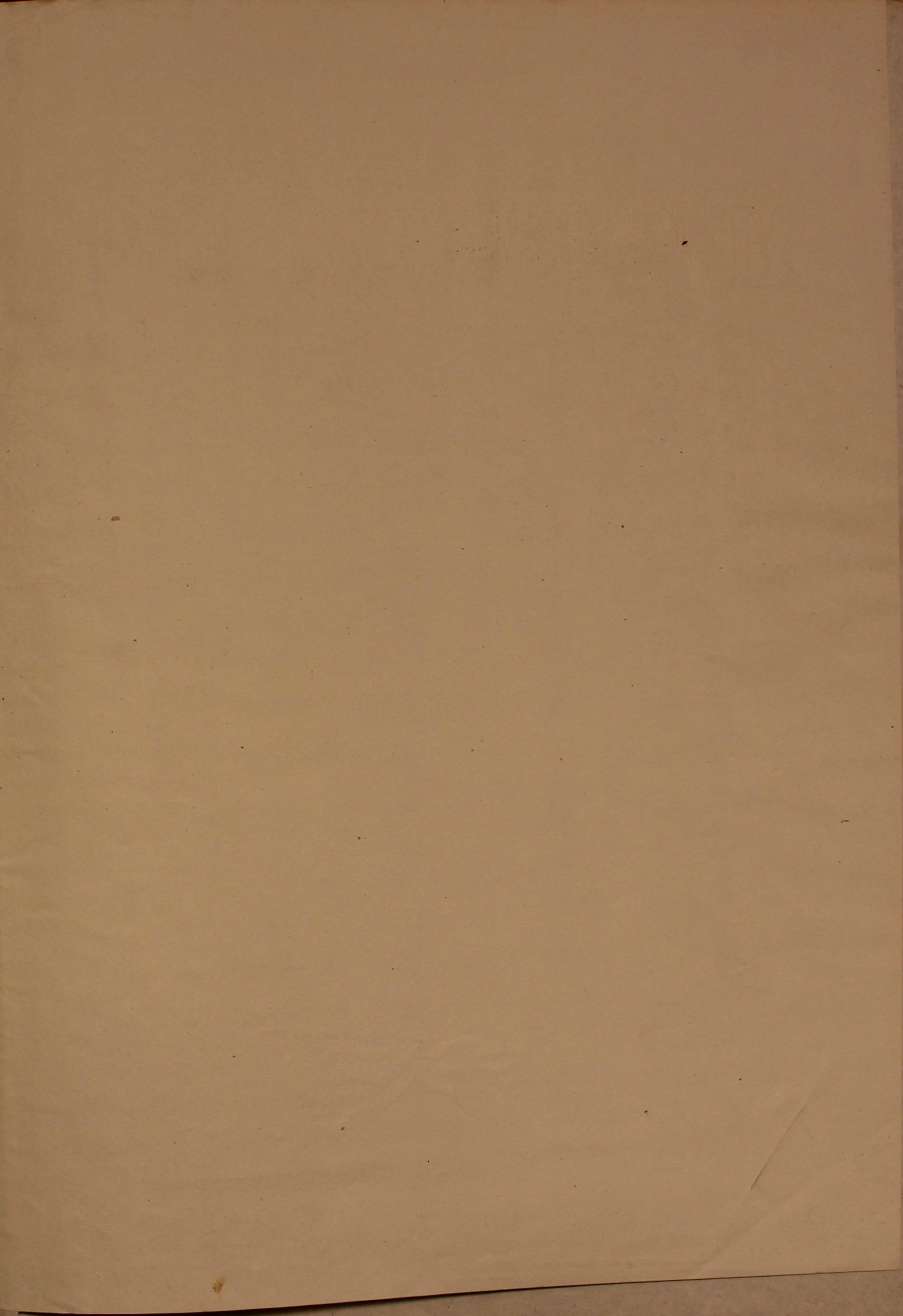

No 3.

Condes de Holanda. (Comitatus Hollandiae per Joann. de Ratis. 1601.)



Widoonis de Aquitania. Ricardi 2.º Ann. 1288 - 1293.
 Ricardi 2.º Ann. 1288 - 1293.
 Ricardi 2.º Ann. 1288 - 1293.
 Ricardi 2.º Ann. 1288 - 1293.
 Ricardi 2.º Ann. 1288 - 1293.
 Ricardi 2.º Ann. 1288 - 1293.
 Ricardi 2.º Ann. 1288 - 1293.
 Ricardi 2.º Ann. 1288 - 1293.
 Ricardi 2.º Ann. 1288 - 1293.
 Ricardi 2.º Ann. 1288 - 1293.



Alonso 2.º conde de Henos. 1299.
 Guillelmo 3.º Marguilla. 1345.
 Alberto 2.º conde de Bar. 1359.
 Felipe el B. Carlos el 7.º Ingalberto de Aragón. 1409.
 Juan de Bar. 1417-1424.
 Ingalberto Juan de Bar. 1417-1424.
 Felipe el B. Carlos el 7.º Ingalberto de Aragón. 1409.
 Juan de Bar. 1417-1424.
 Ingalberto Juan de Bar. 1417-1424.
 Felipe el B. Carlos el 7.º Ingalberto de Aragón. 1409.
 Juan de Bar. 1417-1424.
 Ingalberto Juan de Bar. 1417-1424.



Antonio

Estroedel

No 2

Jugelm

Waldm
abomin

Bouchard

Belvins
de Jove

Flemence



Marguerite de Male
comte de Flandre

Guillame
de Dam
pierre

Waldm
comte de Flandre

Comtes
de
Flandre

No 2

Comte de Flandre

Comte de Flandre

Comte de Flandre



Italiano



Frances y Aleman.







107



Piezas originales de Calzado presentadas en la exposicion de la Union Central de Bellas Artes, en Paris, 1874.
 Gazette des Beaux Arts, t. 10-



Del Obispo de Mondoñedo

Historico



El pintor
Juan de
Juanes.
Viente por
mes) 1523.
1579.

Morales consuevo por un particular en
Madrid. Morales consuevo en una especie
el rano meate de 20000000 que se fan
cinada. Pareso por un particular que el
estor meate consuevo a un particular, por un
particular.

No 9

Esparach



Arco de puro que se ve
en abluones, antes de la catedral
en la mezquita mayor de Toled
de segun la inscripcion que
dice: Abu Mohammed Ismail
ben Drem non mendi. Labras en
algabe en la mezq. de la mezq. de
con. con en el con. de S. Pedro.



Algunos de S.
algunos de S. Pedro
(Montecarago).

Antigua sepul
en la mezq.
S. Pedro en Toled
Domingo el real
(1444).

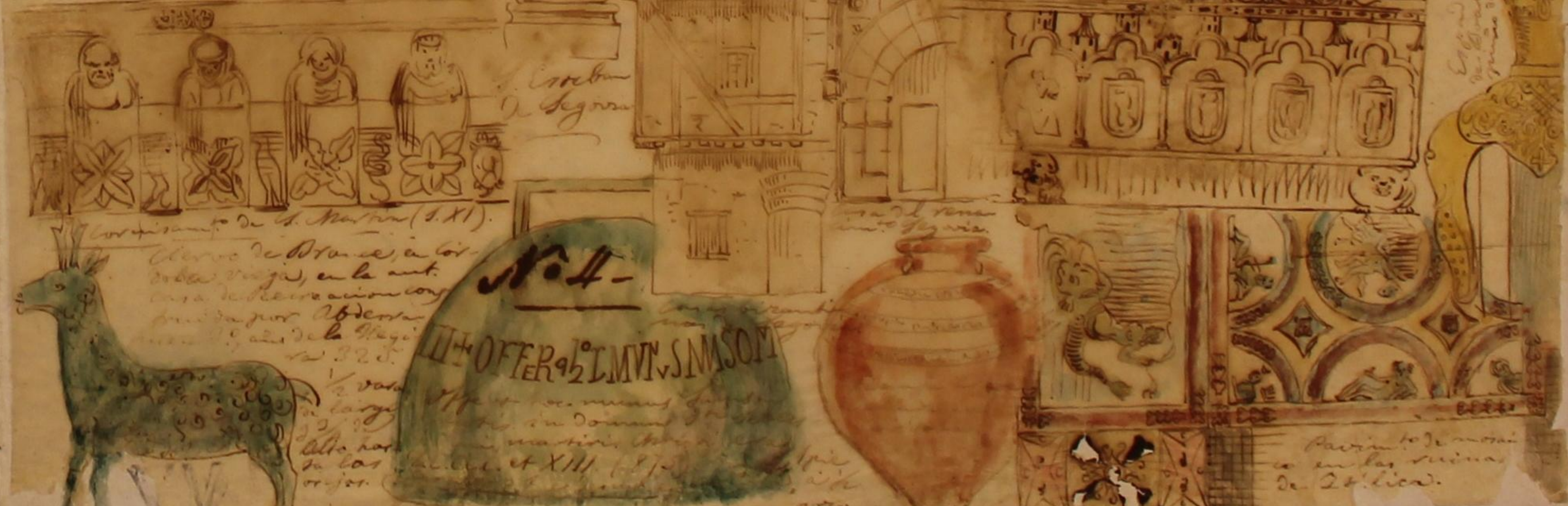

No 4
OFFER 2 L M N S M S O N

Partido de moni
en las ruina
de S. Pedro.





en la Plaza
de San
Pedro de
Toledo.



Arca de
madera, en
biesta de cuero.
Cintura
del ant. de
pulsos de
S. Pedro, de
S. Andrés,
María
1280



El nombre
de la
1551-1660



Armadura
de H. Cortés
existente en
la Armadura
Real de Ma-
drid.



Folle
de la
de la
de la
de la
de la

15030.



Orn-
Vario
Españolas



Armas
de
de
de



N.º 3.



Armas
de



Armas religiosas
de S. XII.

No 11



Costumes de
 M. J. N. de Refus - Altenach
 de Brancefort, Keller, 1884.

Costumes
 de los reyes
 por Rodrigo
 Wionni en
 el Museo de
 Berlin.
 1440.

1430

1430

De un tiempo largo
 conocido en la historia
 de Stuttgart



M. de
 Veste Althaus von Dural
 arts, 1420

M. de
 Comites de Cour par
 por Ulmo de
 Reichenthal

1420

Alman. Siglo 19 14 y 15



Siglos 14, 15, y 16. Alemanes.



Aleman.



No 15



Oleman.



No 57



Prætorium in aedibus, Capite. in a. M. in a. M.

1300

Prætorium

Prætorium

1511

Prætorium

*Prætorium in aedibus
Prætorium in aedibus
Prætorium in aedibus*

Clemen.

81/18



Alemannia
1510
a/1550

por H. S. Heffner
altneck

Manuscript
1887-

editor
Keller

1874

Alemann.

6889



Clemens.

1871

March

1871

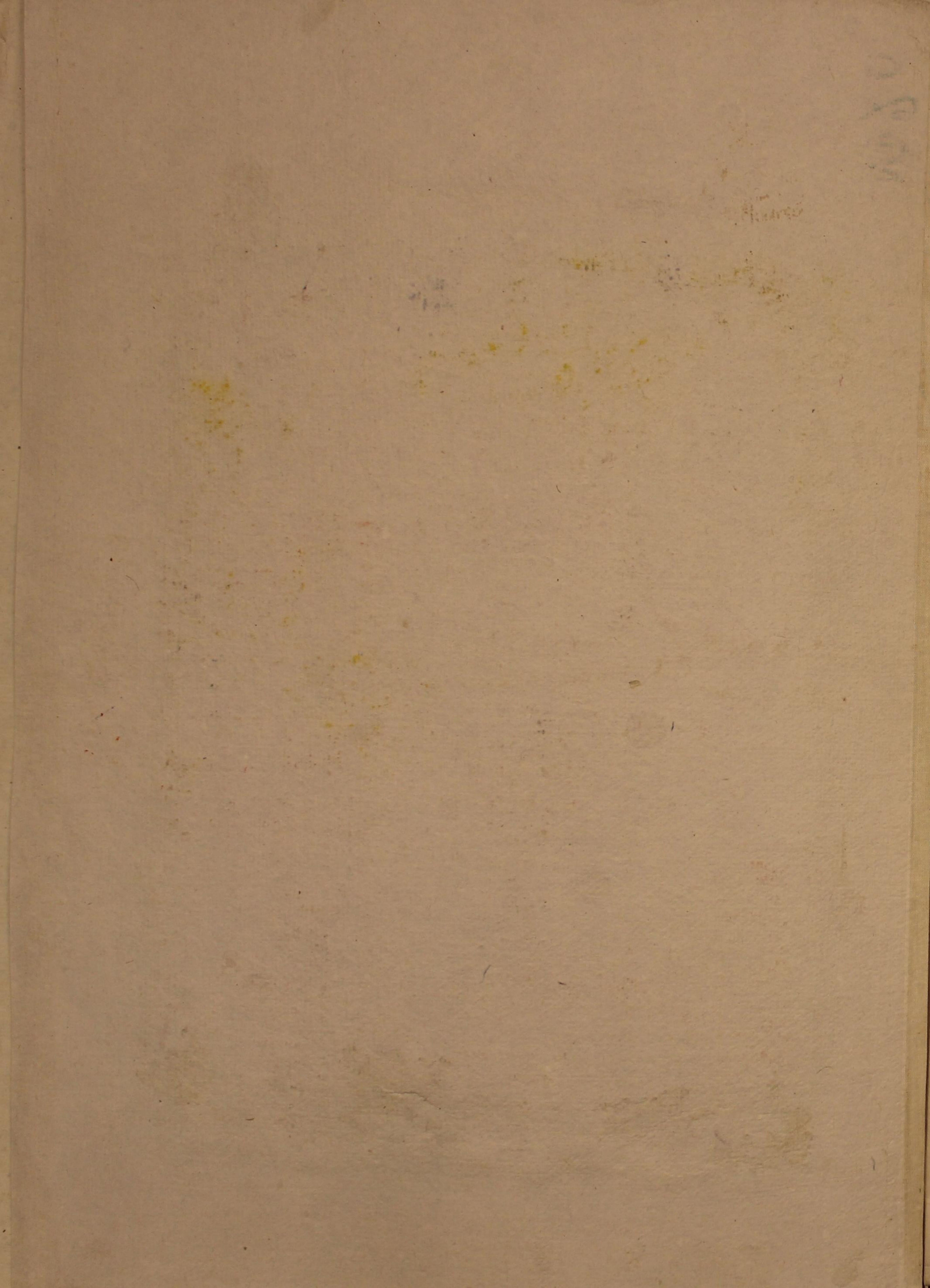

No 20.



Pintura.

Alman.

Torno de San Jorge en la Capilla de
la Audiencia de Barcelona.

Siglo 15 y principios del 16.

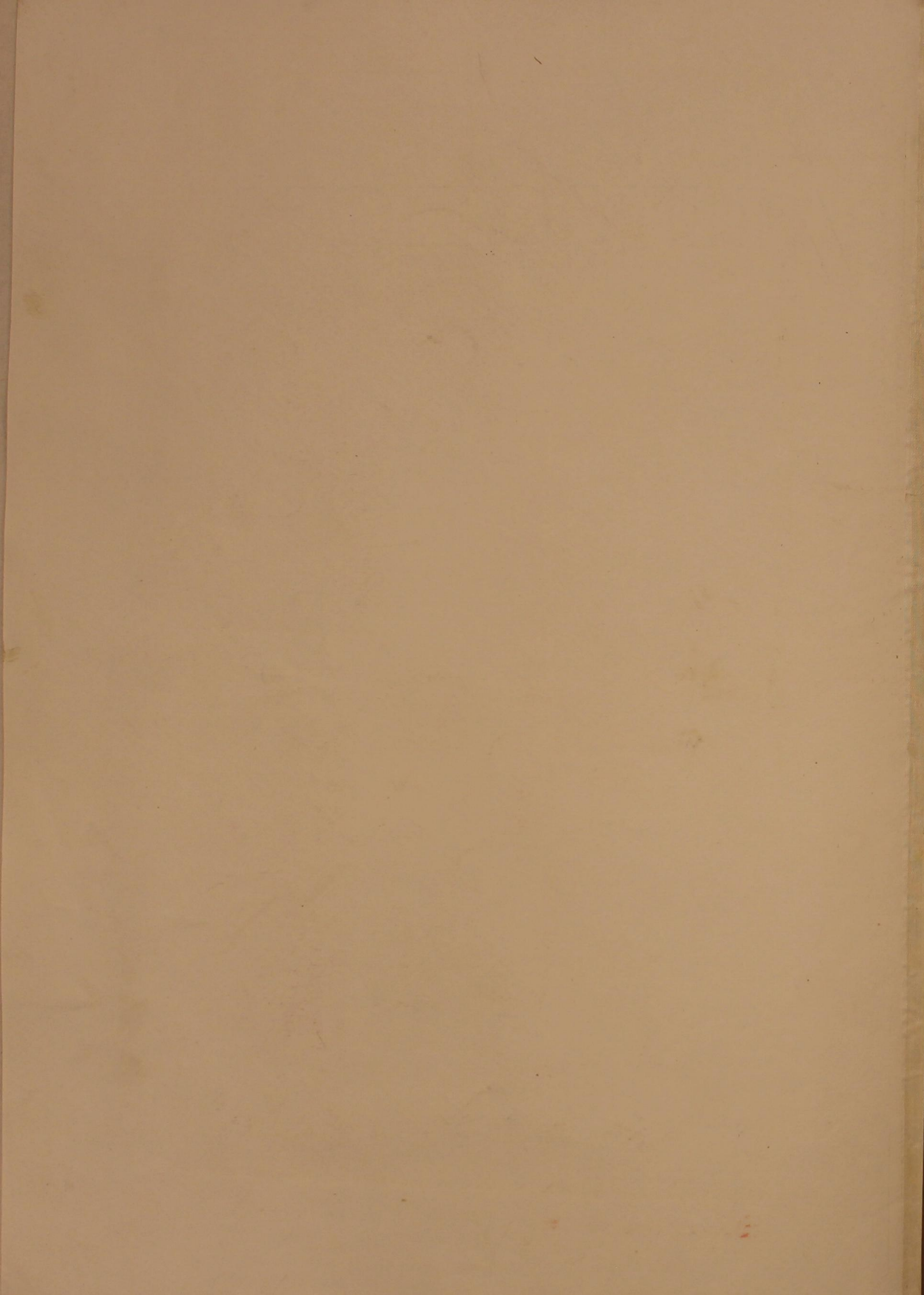



Del reino bordado por A. Saduzni. Capilla de la
 Disputacion [Siglos 15 y 16.]



Nº 5.
(61)

El Tenno de S. Jorge de la Audiencia. Barcelona.



Siglo 15 y principios del 16.

no 2

Siglo 15 y 16.



Del termo de S. Jorge de la Audiencia. Barcelona.

Siglos 15 y 16.



Del xerno de S. Jorge en la Audiencia de Barcelona.

1893

18

1893

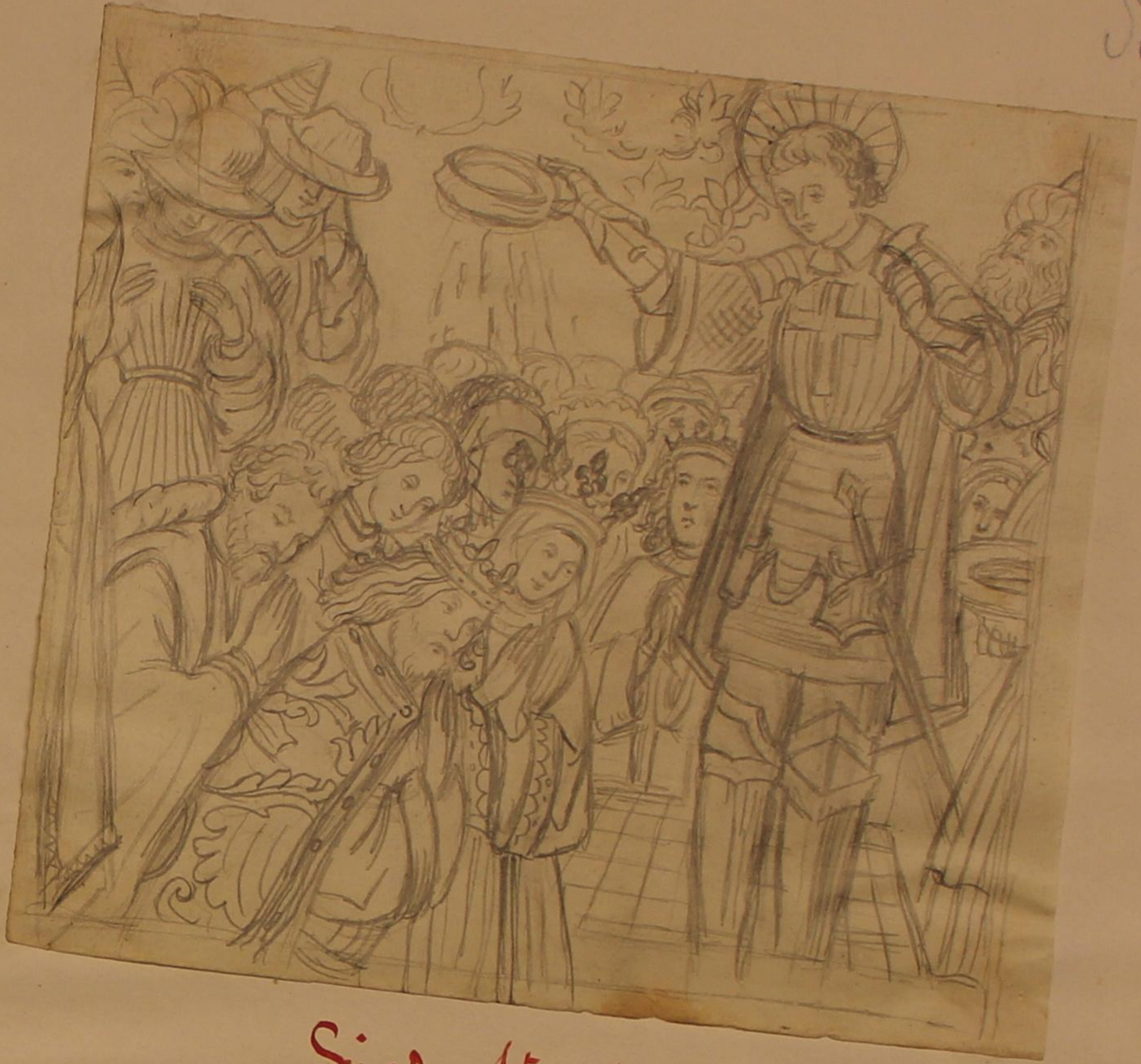

Siglo 15 y 16.



Del termo de S. Jorge, en la Audiencia de Barcelona.

Siglo 15 y 16.



Del termo de S. Jorge en la Capilla de la Audiencia de Barcelona.

Siglo 15 y 16

Nº 6.



Del terrio de S. Jorge en la capilla de la Audiencia. Barcelona.



*Antiqua de
Christo regis*

Legendo de S. Ursula M. Aleman S. XIV



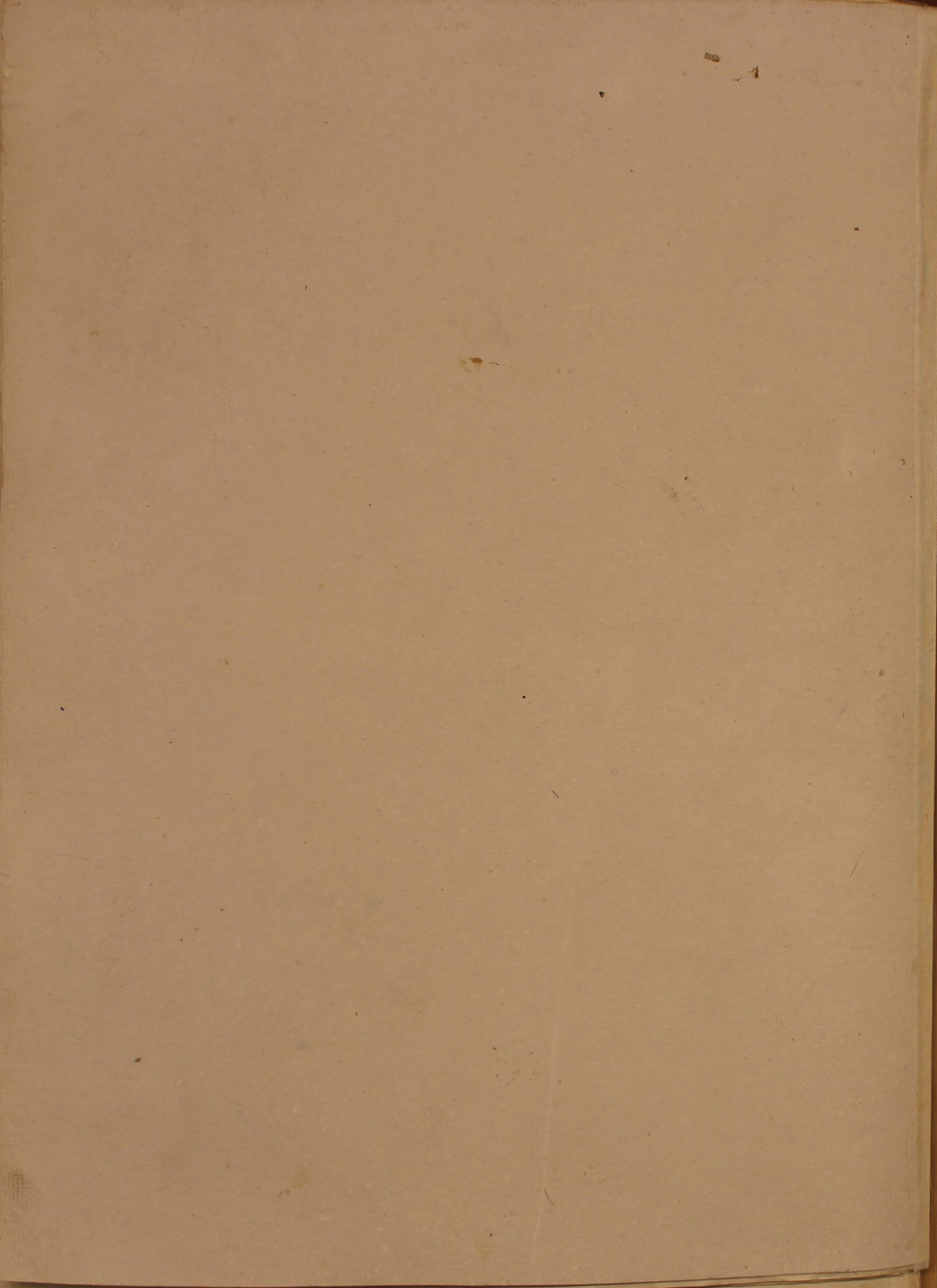

15
Siglo 15^o.

Manipulo de la Catedral de Lerida.



Siglo XIV.

San Juan de los Obispos de Lerida



Escudo. Catedral de Lerida.



Siglo XIV



Siglo XIV.

76° I

Ropas dichas terno de S Valero. Catedral de Lerida. 1 Casulla. 2. banda de la Capa. 3 Capa. 4 Fira dorsal de la Casulla. 5 Otra Capa.

Siglo XIV.

Siglo XIV. No. 1.



Pequeño sello
de Jimeno de
de Jaime I.
1213-84

Monedas de Aragón

Monedas de Aragón

Pedro
el Católico,
de Aragón
1276-85



Pedro 4.
de Aragón
el Ceremonioso
1335-87.



Alfonso de Aragón 1307



D. Juan I. de Aragón
1387-96



D. Martín de Aragón el Humano
1396-1410.

Fernando 4.º de Castilla, el Emplazado.
1285-1312

D. Alfonso 11.º conde de Castilla

Siglo XIV.

76.3



Codices Catalanes. Edad Media y Renacimiento.



*De l'ordre pour
de Bolonia*

*De un libro
la univ[er]sidad*

1539

1539

Siglo XV



Comdes de Barcelona y Reys de Aragon Berengario en el Museo de Zaragoza 1400.

Condes de Barcelona y Reyes de Aragon.

5 XV 1



Siglo 15.



Alfonso's
Alfonso's
Alfonso's
Alfonso's
Alfonso's
Alfonso's
Alfonso's
Alfonso's



Alfonso's
Alfonso's
Alfonso's
Alfonso's
Alfonso's
Alfonso's
Alfonso's
Alfonso's

Rey de Sicilia pringant de Arago

1522



Pedro 4º el Ceremonioso.

Reyes de Aragon.



Jaime el Conquistador.

Consist.º de Valencia



Alfonso 3º el Magnifico



Alfonso 5º el Sabio

Siglo



Nº 1



Nº 2

1410²

Retablo de el. Reguel en la
cubierta capilla de su nombre
Farrasa



Nº 3



S. Martin
 Ses Cortes.
 1390-1400-



15

Relatto de S. Lorenzo 1400

De un abatto pertenente a S. Jore Genova 1400



Martino de S. Lorencis



S. Martin
dividendo per
S. Lorencis

Figlio 150



Verberation del S. L.



Galeria
de S. Iosef
Genesca



del rethor de S. L.

Siglo XV.



1420-30

Pintura mural en Toledo.



1400- Tabla de Mossen Francesc Canciller de Navarra. Catedral de Tudela.

Nº 20.



1420. En Burgos.

0710162



De Tarrassa



De una tabla de D. Juan de Carvajal. 1450.



Del retablo de San Juan de Carvajal. 1450-10.



Speculum curioso M.S. catalan S XV.

Italia



Triumpho de Cesar, por Dello - Italia Porilego Salvaneschi

Nº 3

Siglo 12.



{ 14145 }

Retablo de Dalman, 1445

4 V 5



Vista e festa del rey D. Alfonso (S.) Hacia 1460



Retrato del Rey Alfonso
 de Portugal
 el Santo

Del Rey D. Jorge de Inglaterra en Shugard año 1467 (Cobrosse antiguo)



Enrique IV de Castilla el impotente Alfonso V de Portugal el Africano Carlos de Anjou Rey de Navarra

S. XV n. 22



El principe de Viana 1460



El Principe de Viana. Stampa costanea.



Devocionario de medallas del S. 14.º precedente de guerra. La vida la proclamación una oración de fortissimo interceder en el castro y la fecho una nota de indulgencia que se otorgan al final de cada una de las 22.º representaciones por las 22.º imágenes sucesivas. Madrid 1852.

Siglo 14.º

Reliquia unguento



SS. Corne y
Domian
Farrasa



SS. Abdon y Sennen

Farrasa. 1440

Siglo 15^{to}



1435



1435



SS. Cosme y Damián Catedral de Barcelona Nacional 1435





Siglo 15^o



Siglo 15. 1420



Siglo de 1470



S. Jorge
Fable catalana
proua del front
Miguel y Basia



Faldas del ornamiento del gramo de Zapatecos, Cathedral de B.



Recepción de S. Bartolomé en la Catedral de Barcelona 1511



Metablos de S. Bartolome en la Catedral de Barcelona.

XV 6

[1450]







Retablo de S. Miguel del gremio de
 en la ige de Pino de Barcelona.



Retablo de S. Miguel, del Pino.

Gremio de ... 1450



No 3. Pino

No 2. Pino



1460-70.

De Soblet. per gustar. francica

8260 201

Nº 13.

Siglo 15.

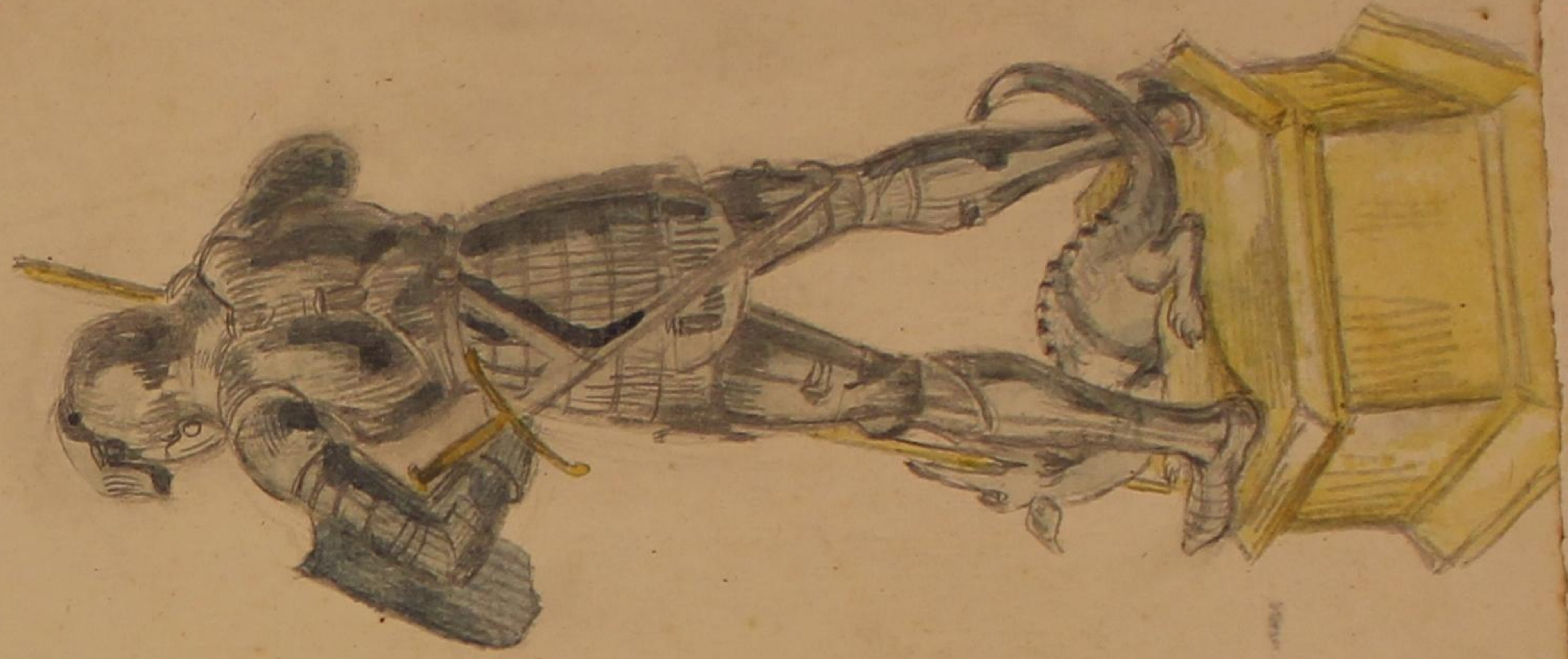

XV-12

S. Jorge (de plata)

en la Capilla de la Diputacion de Barcelona.



ss. Cosme y Damian, retablo en Centellas. 1500-

Tablas de Miguel Angel de Vich



S. George - S. XV (S. Julian) S. Sebastian - XVI



Handwritten text in Spanish, possibly a description or inventory of the figures, mentioning 'capilla' and 'S. Jorge'.

100



Reina Isabella
en Granada
de
devenant.

Siglo
XV



D. Rodrigo
de Portugal
Condeseñal
de Portugal
+ 1484

Isabella
Pisa
1543
estuvo en d.
Martin de
Madrid

XV-
145

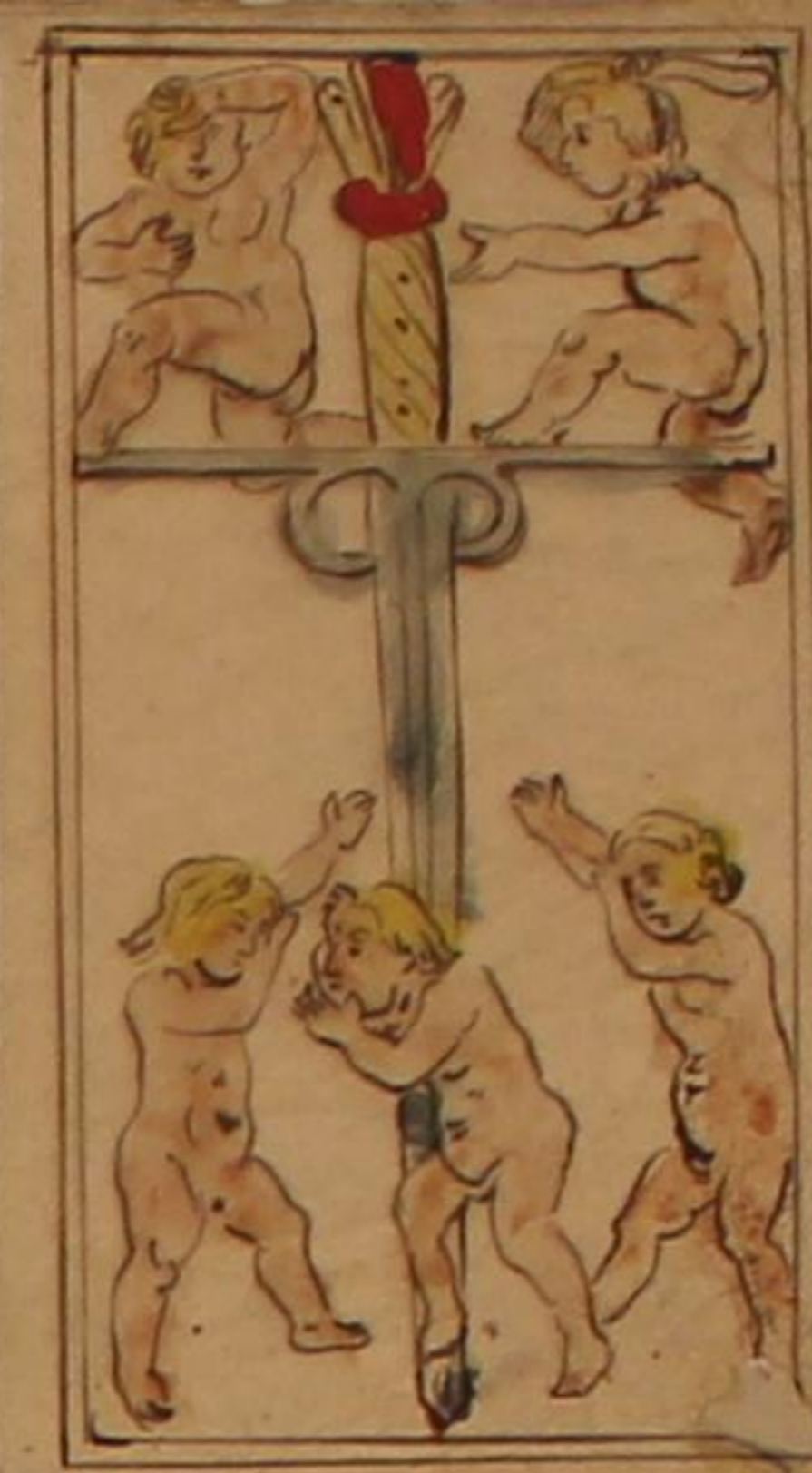

Vita Christi per S. Jacopo
Bourgeois & Co. d'Orléans
Paris 1610.



Devocionario italiano Vol. 14
opus de la casa de Sobradell.



Siglo 15.

Siglo 15.



Escudo del Principado de Asturias, con la Corona real de España. Pa. rec. en la de prin. en el 1411. He. en el Principado, en su mayor extensión. Los años en que se gobernó al Príncipe.



Escudo de España, con el Rey de Castilla y León. Mateo Praven 1795 (1813).



El tiempo de Felipe II. El tiempo de Carlos II. Armas de varias episcopas, españolas.



Juan 2º

Le Peste

J. Perce 2º de los Doctos



123

Escudo de España



1470a Escudo de Armas del Museo Nacional Madrid



De la vida de Colón - fin del S. XV



Reyes Católicos - Minutaria del libro de Pedro Marcobello 1482



Tabla Catalana 1500



1500 Devocionario Bibl. N. de Madrid C. N.º 154



De unos naipes catalanes. Siglo XV (1470-80)



Tabla de la ciudad de Barcelona. Siglo XV.



...procedente de ...
 ...de ...
 ...
A ...
 ...
 1479





Martin Borrer Alfonso de Aragón



D. Martin Vazquez de Arce, caballero de Santiago y sus pages.
Sepulchro Capella de la C. de Burgos, 1486



San Lomas de Lindero 1490



Santa de la muerte
Núñez
Medina
1410





En el sepulcro de D. Alonso de Luna



En el sepulcro de D. Alonso de Luna



Alonso Pardo en S. Gil de Burgos + 1492



En Burgos S. 15



En el sepulcro de D. Alonso de Luna



pañola

1500

Colera



Capitana

Vescolia



Milanesa

2

St. Juana Juana Coronel Condesa de Barcelo.



Familia de los Reyes Catolicos. Granada 1470-80



Reina Juana la Católica



Andrino a la mayor catolico
villa de Salamanca en 1444



de Landa



de Brac...
1498

... de la Catedral de Toledo. Dijo voliese
... república, empezada a construir en 1498 bajo la
... de don Rodrigo, y concluida en tiempo de
... del Emperador Carlos V español, año 1555.



Cadice Capitulo
de 1500







1910



XV-431

Retablo de S. Vicente ferer en la antigua Iglesia de Santo Domingo (1470)



1910

No 2



Martirio de los S.S. Inocentes, tabla castellana en Carvera fines del XV.

Reproducción de la obra de Juan de Juanes, Museo de Bellas Artes de Madrid, fin del siglo XV.



Del Speculum, M. carolan J.º XV. med. 127

XV. 124 Siglo 4



Del retablo de S. Miguel
Earrasa.



S. Miguel Desfay.
Estatua



S. Jorge, Audiencia
de Barcelona



Tabla procedente de Valladolid.
(1280)

Siglo 15.



S. Vicente en la Seu de Barcelona
(1490)



Tabla de S. Eulalia, S. XV (propiedad particular) 1500



Italia





grande de Paris





Corodila, Seo de Barcelona, flamenco, 1460-80



Del repulero de D Juan de Badilla Burgos
fines del S. XV



1450
caballero del Rey de Navarra



1508
caballero de la casa de
Reynosa, Caballero de
Zamorra



1507
caballero de la casa de
Reynosa, Caballero de
Zamorra



S. 15.
1470?

Salamanca
caballero de
la casa de...



Del retablo mayor de S. Lázaro del Valle 5. 77



Retablo en S. Mateo de Lopencillay
1.º XV. años.



Invencion de S. Esteban
en la casa o antigua iglesia
de la Garriga 1490-1500



Catedral de Barut. 1490.



Catedral de Barut. 1490.





S. XV
1464

Retablo procedente de las Religiosas de Sta. Isabel, hoy antes de su quema, hoy de la Comision de Monumentos o Museo Provincial - Barcelona

Siglo

Nº 55



De un retablo de fines
del s. 15.º procedente
de Villafraanca. Los dos
soldados dormidos, se copia
por de otro retablo anterior
de un siglo.

ms. 10







239

